



PROYECTANDO LÍDERES CONSULTORES RH ZOMAC S.A.S

CONTAMOS CON LICENCIA SST PARA PERSONA
JURÍDICA.
IMPULSAMOS EL DESARROLLO DEL CAPITAL
HUMANO.

 <https://proyectandolideres.org>

 3052328384-3236124635

 @Proyectandolideres

 @proyectandolideres

¿Quienes somos?



Proyectando líderes consultores RH Zomac, es una iniciativa empresarial que brinda servicios de SST-consultorías-capacitaciones-evaluación de riesgo psicosocial entre otros servicios



Nuestros servicios



**Software de gestión
humana MigeSSTion**



**Selección de
personal**



**Evaluación de riesgo
psicosocial**

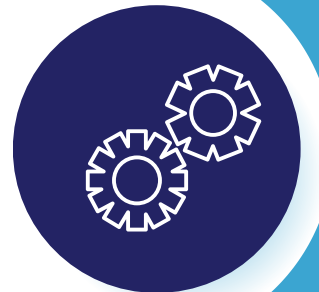

**Intervención
psicosocial a
trabajadores**



**Evaluación de
desempeño y Clima
Laboral**



Capacitaciones



**Evaluación de
comportamientos de
riesgo**



**Evaluación de
cargas laborales**



Software de evaluación de riesgo psicosocial MigeSSTion

Hemos diseñado un Software que permite tener acceso a los datos de evaluación de riesgo psicosocial, clima laboral, seguimiento epidemiológico a trabajadores, envío de correo electrónico desde el sistema, reclutamiento y selección de personal, evaluación de desempeño, evaluación de comportamientos de riesgo.

Las empresas que posean nuestro sistema contarán con:



- Tablero de datos sobre la población trabajadores y perfil laboral del personal.

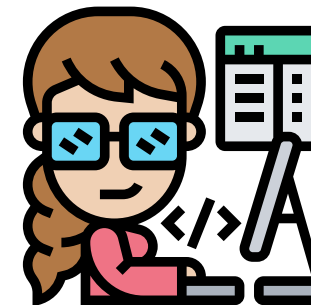

- Envío de Campañas educativas mediante correo electrónico con estadísticas de entrega y rebote.



- Identificación de potencialidades del trabajador según datos alojados en el sistema.

Evaluación de riesgo psicosocial

Desde Proyectando Líderes Consultores, contamos con profesionales especializados en identificar factores de riesgo psicosociales presentes en la organización de acuerdo a Res. 2646 de 2008 y Res. 2764 de 2022 mediante software propio diseñado para facilitar entrega de informes y análisis de datos para intervención.

Las empresas que posean nuestro sistema contarán con:

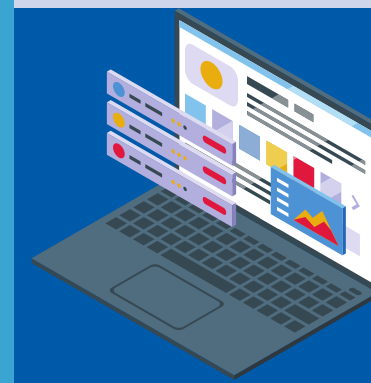

- Acceso a software MigeSTion para el análisis de datos en tiempo real.
<https://migesstion.com>

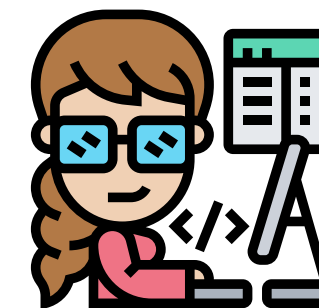

- Usuario y contraseña a empresa y trabajadores para acceso a resultados de evaluaciones



- Los resultados de los trabajadores serán entregados a través del correo electrónico

Evaluación del clima laboral



La evaluación de clima laboral permite identificar las condiciones laborales al interior de una empresa, que poseen repercusión directa en la productividad; Por lo tanto generamos recomendaciones con base en los resultados obtenidos, que tengan un impacto en las organizaciones, mejorando la satisfacción de los trabajadores, generando mayor sentido de pertenencia y mayor índice de productividad laboral.

La evaluación de clima laboral evalúa los siguientes componentes:

- *Sentido de pertenencia.
- *Comunicación.
- *liderazgo.
- *Trabajo en equipo.
- *Recompensas.
- *Cultura organizacional.
- *Motivación.
- *Branding corporativo.
- *Employer experience.
- *Felicidad en el trabajo.
- *Evaluación de Net Promoter Score.

En Proyectando Líderes contamos con profesionales con capacidad para identificar e intervenir efectivamente los aspectos relacionados con el entorno laboral y para mejorar la percepción de satisfacción de los trabajadores en su empresa.



Evaluación de desempeño

Contamos con sistema de evaluación de desempeño basado en la metodología NINE BOX, que permite identificar el potencial y el desempeño de los trabajadores para toma de decisiones en gestión humana.

Diseñamos una amplia evaluación de competencias comportamentales, para integrarlas de acuerdo al cargo a evaluar, para identificar el potencial del trabajador.

Diseñamos evaluaciones técnicas de acuerdo al requerimiento del cargo, de manera que se pueda identificar las capacidades de trabajo y el desempeño en el cargo.

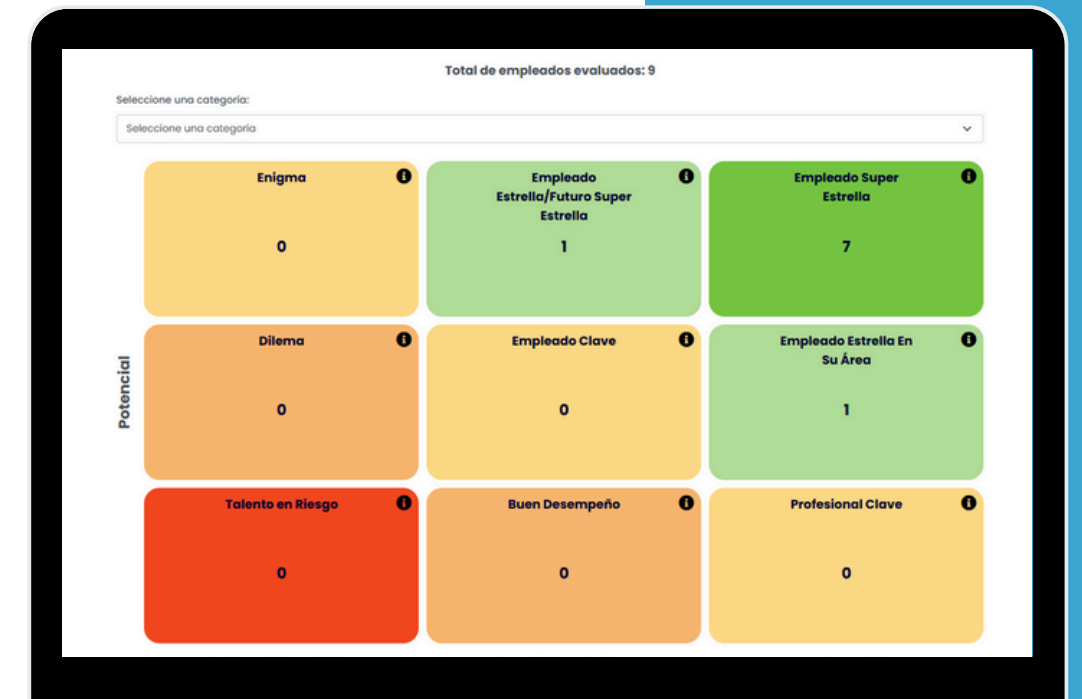

Evaluación de autopercepción de comportamiento de riesgo EACR

La evaluación permite:

- Identificar perfiles de riesgo en el trabajador, mediante cinco componentes de riesgo.

Cuales son los resultados:

- Se identifican cuatro perfiles, trabajador seguro, trabajador precavido, trabajador inconsistente, trabajador de riesgo.

Trabajadores por componente					
Evaluación	Muy alto	Alto	Medio	Bajo	Muy bajo
IMPULSIVIDAD	0.00%	0.00%	0.00%	14.29%	85.71%
AGRESIVIDAD	0.00%	0.00%	0.00%	0.00%	100.00%
ATENCIÓN	71.43%	28.57%	0.00%	0.00%	0.00%
CUMPLIMIENTO NORMATIVO	28.57%	71.43%	0.00%	0.00%	0.00%
TENDENCIA AL CONSUMO	0.00%	0.00%	0.00%	0.00%	100.00%
	5	0	0	0	7
Trabajadores por categoría				Ausencias por Accidente	
Categoría	Trabajadores	Incidentes/Accidentes			
Trabajador Seguro	85.71% (6)	0 (0.00%)		0 (0.00%)	
Trabajador Precavido	14.29% (1)	0 (0.00%)		0 (0.00%)	
Trabajador Inconsistente	0.00% (0)	0 (0.00%)		0 (0.00%)	
Trabajador de Riesgo	0.00% (0)	0 (0.00%)		0 (0.00%)	

Identifica impulsividad, agresividad, atención, cumplimiento normativo, y tendencia al consumo.

- Identificar la necesidad de capacitación o intervención individual al trabajador, también para definir procesos de contratación.

Que evalúa:

Con el proposito de:

Selección de personal

Competencias Personales:

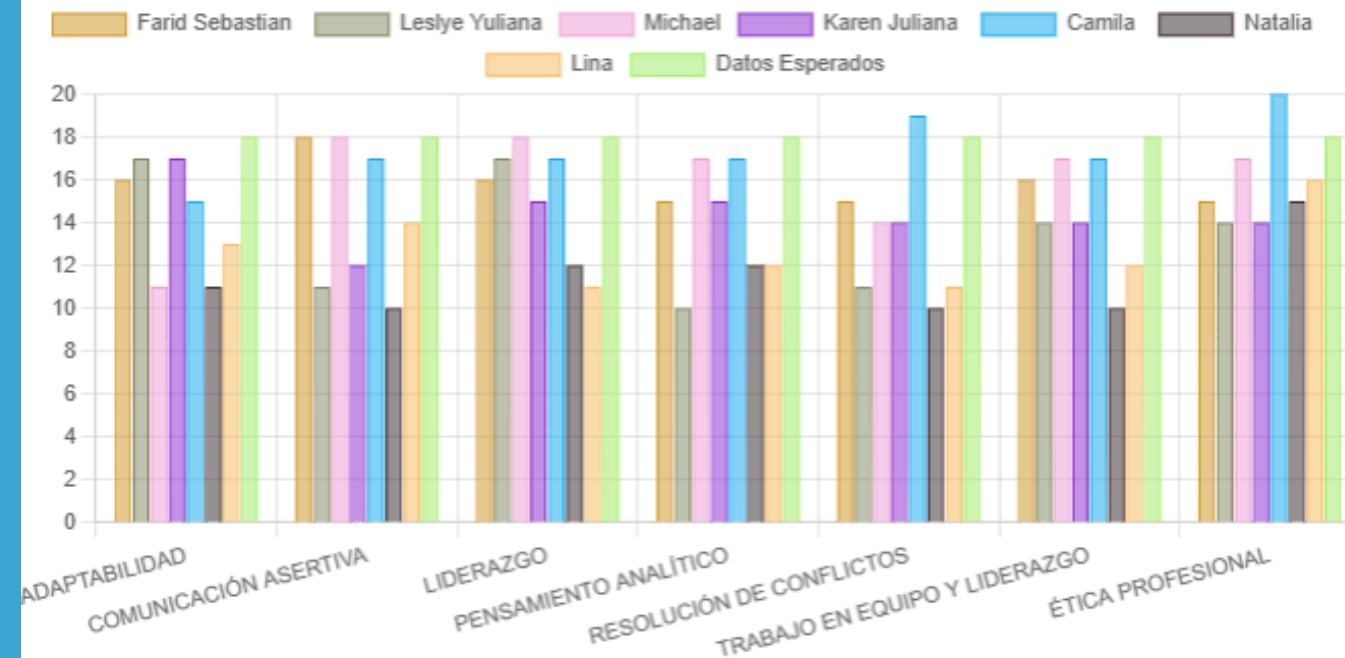

Perfiles Candidatos

#	Nombre	Promedio	Resultados	Hoja de vida
1	Camila	87.14%	Ver	Ver
2	Michael	80.00%	Ver	Ver
3	Farid Sebastian	79.29%	Ver	Ver
4	Karen Juliana	72.14%	Ver	Ver
5	Leslye Yuliana	67.14%	Ver	Ver
6	Lina	63.57%	Ver	Ver
7	Natalia	57.14%	Ver	Ver

- Realizamos un proceso mediante el cual se identifican, evalúan y eligen a los candidatos más adecuados para ocupar una vacante en su empresa.

- Este proceso puede incluir la revisión de currículos, entrevistas, pruebas de habilidades, verificación de referencias y antecedentes laborales, según la necesidad de la empresa.

- El propósito es seleccionar al candidato que tenga las habilidades, conocimientos, experiencia y personalidad necesarias para desempeñar el trabajo.

Consultoría en SGSST



Contamos con profesionales para realizar apoyo a las empresas en temas de diseño, implementación y auditoría del SGSST de la empresa.



Contamos con profesionales de apoyo en diferentes disciplinas con experiencia en implementación de SGSST, acorde al sector productivo y tamaño de la organización.



Apoyamos la conformación y funcionamiento del Copasst, Comité de convivencia, Plan de emergencia, Programas de vigilancia epidemiológica, inspecciones, investigación de accidentes y auditorías internas del SGSST.



Analisis de puesto de trabajo con énfasis biomecánico



Lo que hacemos es:

- Verificar y brindar herramientas, con la finalidad de evitar o disminuir síntomas de desorden musculo esquelético



- Profesionales calificados para evaluar las condiciones de trabajo en la organizacion.

Contamos con:

Para:

- Aportar información que permite obtener un diagnóstico psicosocial de las condiciones de la empresa de manera general o por áreas de la misma



- De poder establecer un programa de vigilancia epidemiológica de acuerdo a los riesgos identificados.

Con el objetivo de:

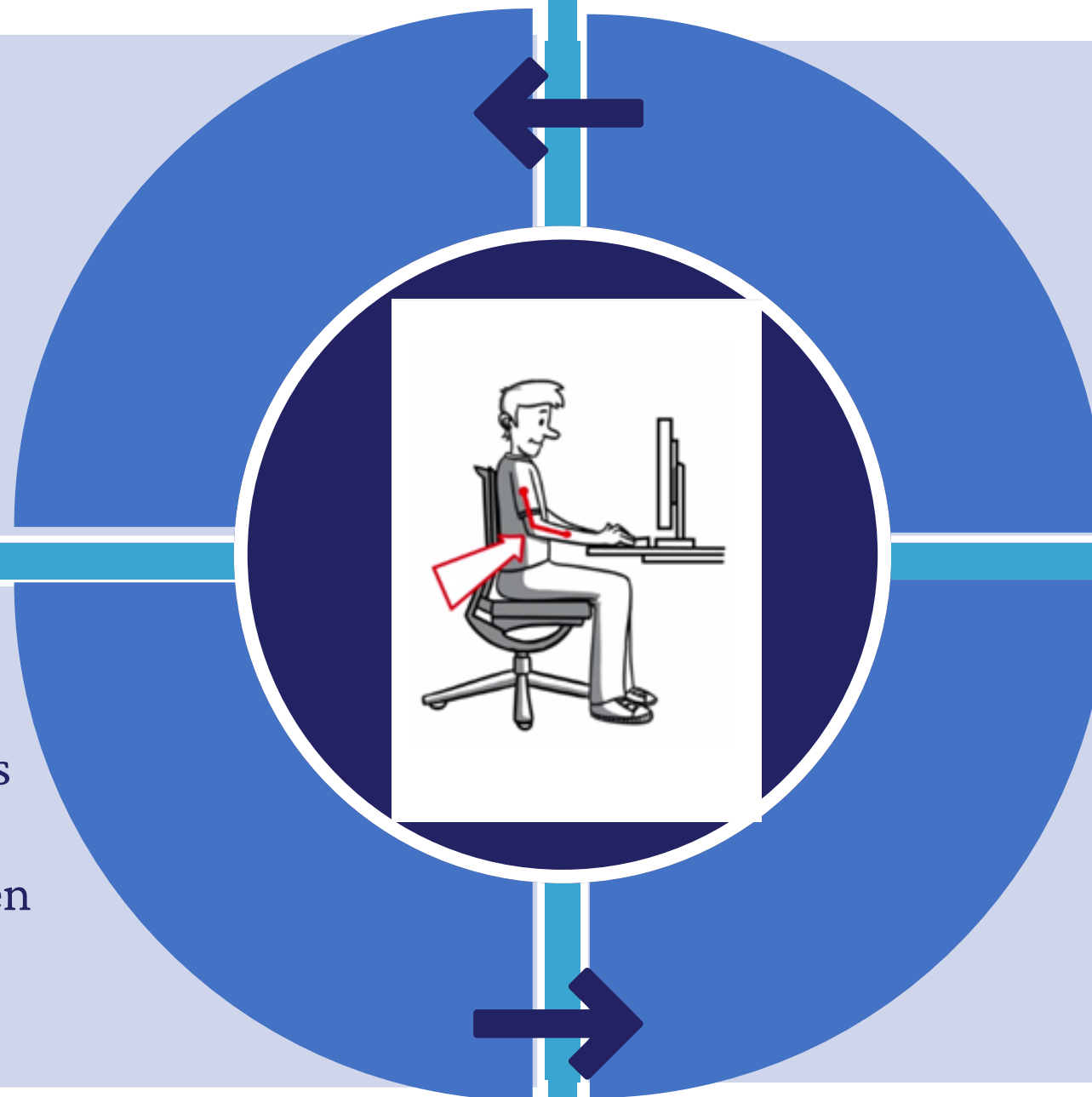

Analisis de puesto de trabajo para calificación de enfermedad de origen derivadas del estrés.

Realización de inspección y/o análisis de puesto de trabajo con énfasis psicosocial para determinación de origen de patologías derivadas del estrés según protocolo establecido por profesional especializado según lo establecido en la resolución 2646 /08. Art 3 literal P



Evaluación de cargas laborales

Evaluación de cargas laborales mediante la metodología de función pública, que estudia tiempos y movimientos de cada actividad en los puestos de trabajo para determinar el nivel de carga laboral de los trabajadores.

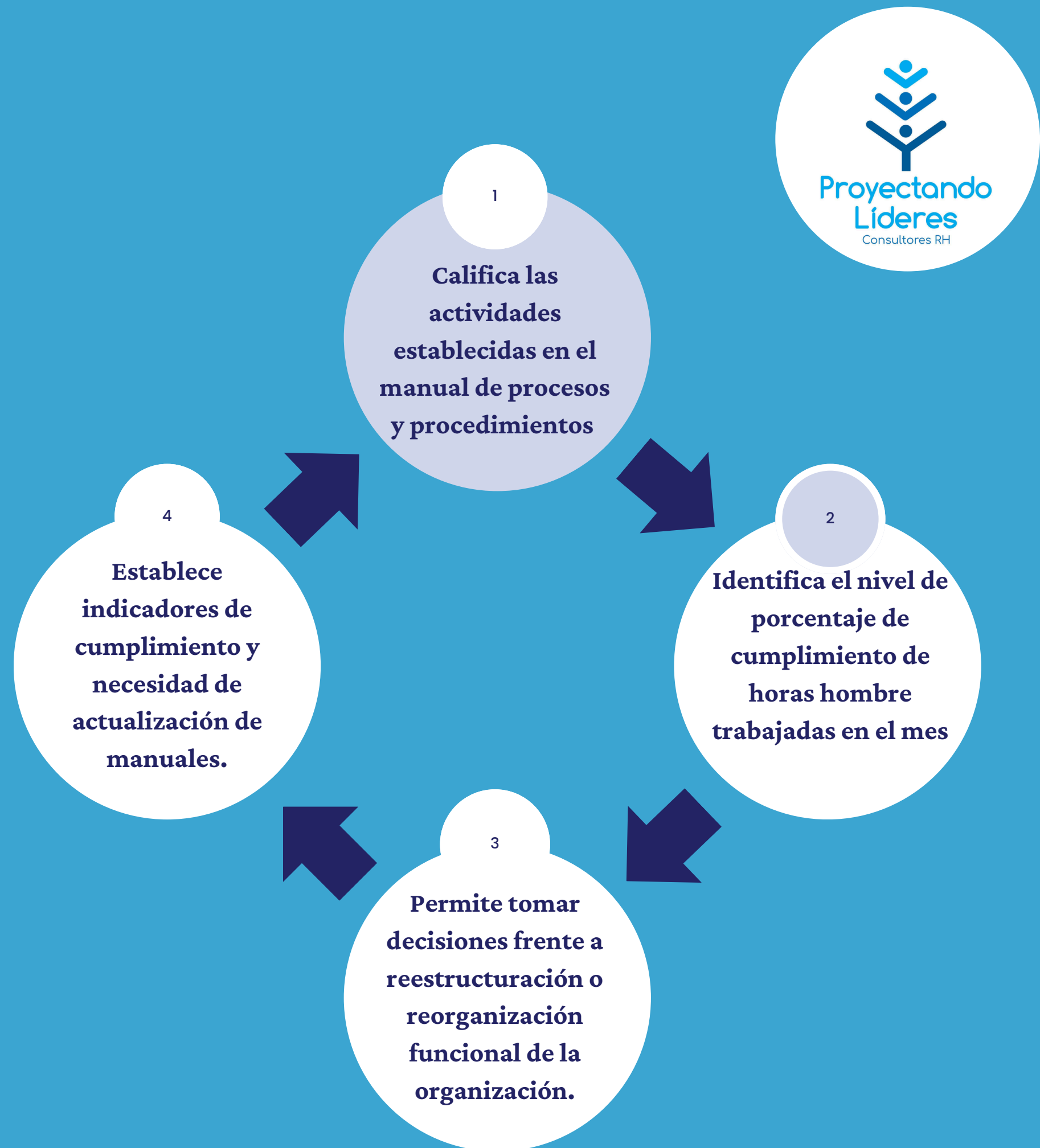

Capacitaciones

Contamos con una amplia gama de capacitaciones para ser implementadas en la empresa de manera lúdico práctica, magistral mediante conferencia o actividades puesto a puesto de trabajo realizadas por profesionales expertos en diferentes áreas:

- Acoso laboral
- Prevención de consumo de SPA
- Prevención de violencia intrafamiliar.
- Prevención de suicidio

- Innovación empresarial
Empoderamiento.
- Manejo de emociones
- Manejo de estrés
- Resolución de conflictos y toma de decisiones

- Capacitación de convivencia laboral.
- Comunicación asertiva
- Gestión de demandas emocionales
- Manejo de duelo
- Empoderamiento

- Intervención en factores de riesgo psicosocial
- Gestión de habilidades blandas
- Inteligencia emocional
- Escuela de liderazgo y liderazgo transformacional
- Trabajo en equipo

- Motivación laboral
- Adaptación al cambio
- Autoestima
- Orden y aseo – 5S
- Seguridad basada en comportamiento.
- Gestión y manejo del tiempo

- Bienestar psicosocial
- Clima laboral
- Estilos de vida saludable
- Mindfulness para prevención de estrés.
- Entre otras temáticas



Servicio de software SaaS

Para psicólogos y especialistas



mi geSSTión



Psicoconsul





¿Qué es mi geSSTion?



SISTEMA DE EVALUACIÓN DE RIESGO PSICOSOCIAL Y GESTIÓN HUMANA

MigeSSTion es un sistema que integra la gestión de personal integrando evaluación de riesgo psicosocial basado en los baremos de la Batería de riesgo psicosocial diseñada por la Universidad Javeriana y el Ministerio de Trabajo. Así mismo permite evaluar clima laboral, desempeño, identificar comportamientos de riesgo.

MigeSSTion, facilita el proceso de evaluación de riesgo, permitiendo obtener resultados completos, integrando funciones para entregar reportes individuales, por áreas y general, sin tener que hacer varios procesos.

El sistema integra los cuestionarios de Datos Generales, Intralaboral Forma A y Forma B, Extralaboral, Cuestionario de Estrés y Estrategias de Afrontamiento, además, para aplicación virtual incluye la firma de consentimiento informado y fácil respuesta desde dispositivos móviles.

MigeSSTion integra funciones de evaluación de Clima Laboral, Evaluación de Desempeño, Selección y Reclutamiento, SGSST y gestión de Nómina, en pocas palabras, es mucho más que solo calificar riesgo psicosocial.



SISTEMA DE INFORMACIÓN PARA GESTIÓN HUMANA Y EVALUACIÓN DE RIESGO PSICOSOCIAL MIGESSTION

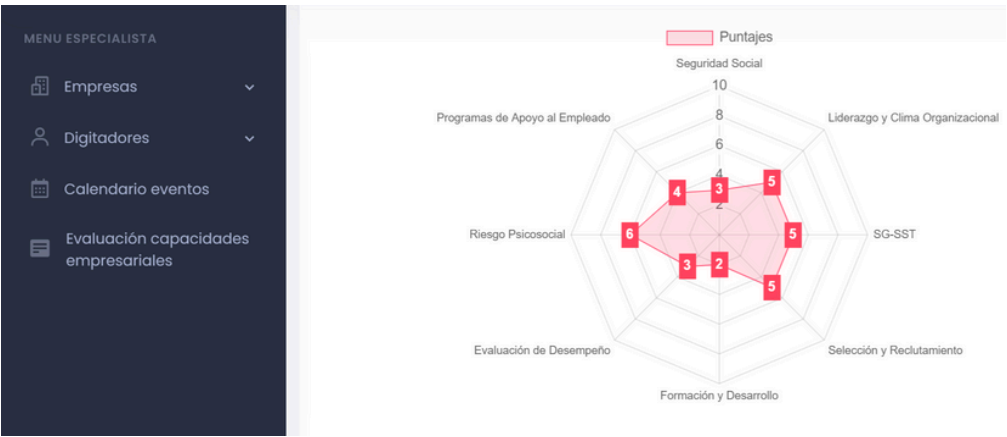
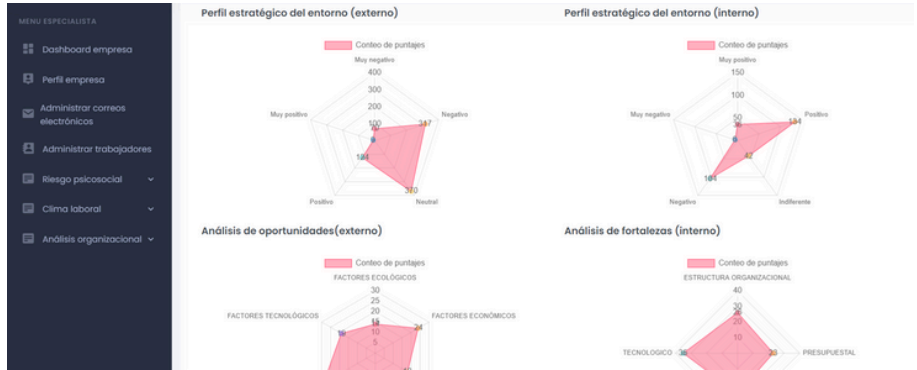
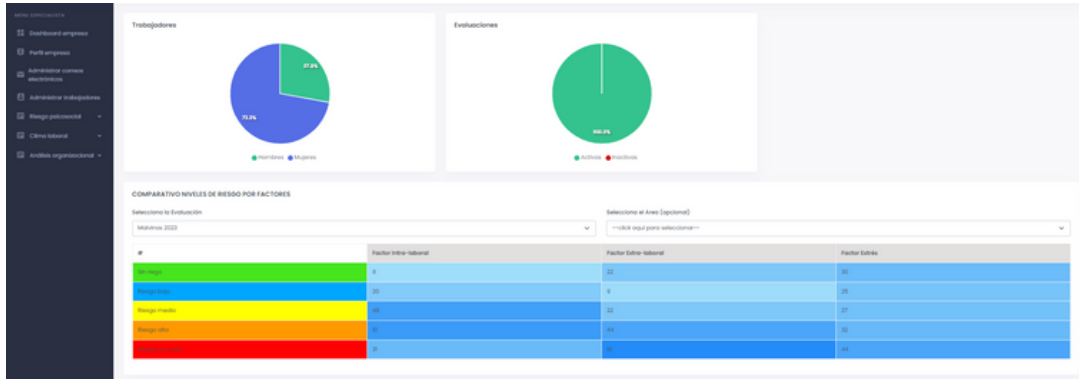
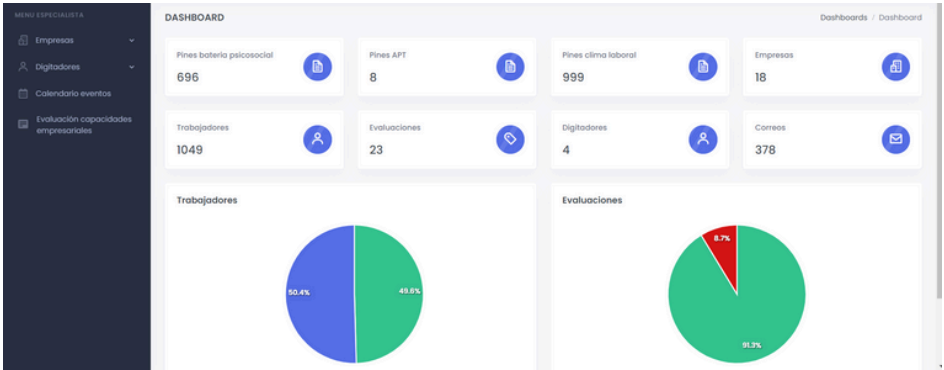

Mi gestión es un sistema de información de Gestión humana que permite la integración de datos de los trabajadores, reporte grafico de resultados de evaluación, módulos de riesgo psicosocial, clima laboral, capacidades organizacionales, diagnostico situacional de la empresa, evaluación de cargas laborales, entre otro datos.



Proyectando líderes consultores RH Zomac s.a.s

Historias clínicas online

Una plataforma sencilla, intuitiva, ágil, muy completa y lo mejor, a un costo competitivo para acercar la tecnología a todos los profesionales de la salud mental



¿QUÉ ES PSICOCONSUL?

Es un servicio de historias clínicas diseñado especialmente para facilitar el registro de las intervenciones de las diferentes disciplinas y enfoques. Esto debido a la posibilidad de crear fácil y rápido cualquier formato de historia clínica, sin costos adicionales

Beneficios

DISEÑADO PARA PSICÓLOGOS

Posibilidad de crear diferentes tipos de registro, de acuerdo a enfoques de intervención profesional (psicólogos) o a otras disciplinas del campo de la salud.

INTEGRACIÓN DE INFORMES

Generación de reportes gráficos e informes. Descarga de historias clínicas, remisiones, certificados de consulta, cierres de caso, informe de remisión, resumen de historias clínicas en Pdf.

AGENDA CON RECORDATORIO

Por correo electrónico al paciente. sincronización con Google calendar, de forma que por cada cita creada se envía el recordatorio al paciente y al profesional a través del correo.

CUMPLIMIENTO DE NORMATIVIDAD

El sistema cumple con los requerimientos de seguridad, confiabilidad y confidencialidad que requieren los sistemas de historias clínicas en Colombia. Está orientado a la interoperabilidad de historia clínica electrónica.

Acciones de psicoconsul

Psicoconsul web fue distinguido como emprendimiento ganador en la Rueda Emprendedora Uniteista 2020 en la categoría : <<Sueños en marcha>>



- Asociación de consulta con códigos CUPS.
- Videoconsulta integrada con IA
- Creación de formatos propios de historias clínicas.
- Creación masiva de pacientes desde base de datos Excel Integración con Google Calendar.
- Creación de contratos
- Inteligencia Artificial
- Notificación de citas por correo electrónico.
- Generador de informe de RIPS.
- Descarga de informes administrativos en Excel.
- Genera fácil Informe de remisión,
- Cierre de casos y Resumen de Historia Clínica.
- Bloquea días festivos, asigna consultorios, disponibilidad horaria por profesional.
- Firma de consentimiento informado desde celular del paciente.
- Creación de formularios de historia clínica
- Formato de Plantillas de historia clínica
- Firma de política de tratamiento de datos personales.
- Acceso del paciente para crear citas, descargar certificados y documentos de consulta, entre otros.
- Generación de factura y reporte periódico de facturación JSON.
- Y muchas más.

Consulta psicológica



Ofrecemos servicios de atención psicológica, con el propósito de fortalecer los recursos personales hacia el logro del bienestar psicológico.

Contamos con un equipo profesional especializado en manejo de la salud mental bajo en enfoque cognitivo conductual.

Nuestro objetivo es evaluar e intervenir las principales problemáticas que a nivel emocional afectan notablemente a la población en su desarrollo individual, familiar, social, académico y laboral. Ofrecemos evaluación e intervención en:

Trastorno de ansiedad y depresión.

Trastorno de estrés.

Trastorno de estrés post trauma.

Terapia de pareja.



Orientacion vocacional

La orientación vocacional está dirigida a estudiantes o hijos de trabajadores de empresas cliente para descubrir y elegir una carrera o trabajo que sea compatible con sus habilidades, intereses y valores personales.

Este proceso se realiza mediante exploración de habilidades, competencias, potencialidades y requisitos necesarios para el desarrollo profesional del estudiante.

Contamos con profesionales para realizar el proceso de orientación vocacional con herramientas psicométricas y recursos para ayudar a las personas a tomar decisiones informadas.



PROYECTANDO LÍDERES CONSULTORES RH ZOMAC S.A.S

CONTAMOS CON LICENCIA SST PARA PERSONA
JURÍDICA.
IMPULSAMOS EL DESARROLLO DEL CAPITAL
HUMANO.

 <https://proyectandolideres.or>

 **3052328384-3236124635**

 **@Proyectandolideres**

 **@proyectandolideres**